Campo Grande - MS, 08 de outubro de 2026.

Protocolo nº 432/2026
Livro VIII

NOTA À IMPRENSA BRASILEIRA
PARA DIFUSÃO IMEDIATA

Assunto: Arquidiocese de Campo Grande - MS realiza Sessão de Abertura do Inquérito Diocesano sobre a vida, as virtudes e a fama de santidade para a Causa de Beatificação do Servo de Deus Padre João Crippa, sacerdote e religioso salesiano.

Prezados(as) gestores(as) midiáticos, jornalistas e comunicadores(as) dos diversos veículos de comunicação da imprensa brasileira, a Paróquia São José, em conjunto com a Arquidiocese de Campo Grande - MS, e em nome de seu pároco e vice-postulador da causa, Padre Paulo Roberto de Oliveira, comunica formalmente à imprensa e à sociedade civil a realização de um marco histórico e inédito para a Igreja Católica Apostólica Romana no Estado de Mato Grosso do Sul.

No dia **20 de outubro de 2026**, a partir das **18 horas**, será realizada no Salão Paroquial e, depois, na Igreja da Paróquia São José, em Campo Grande - MS, a **Sessão de Abertura do Inquérito Diocesano** sobre a vida, as virtudes e a fama de santidade para a Causa de Beatificação do Servo de Deus Padre João Crippa, sacerdote e religioso salesiano **para a Causa de Beatificação e Canonização do missionário salesiano Servo de Deus Padre João Crippa**.

1. Contexto Canônico e o Reconhecimento da Santa Sé

Esta é a primeira vez que a Arquidiocese de Campo Grande - MS passa a ter um Servo de Deus. O Dicastério para as Causas dos Santos verifica, de forma preliminar e não na forma de um julgamento, se existem impedimentos nos vários Dicastérios de Roma emitindo o rescrito do *Nihil Obstat* ("Nada Obsta"), assinado pelo Cardeal Marcello Semeraro. O ato autoriza a instauração formal do Inquérito instruído na diocese para averiguar a fama de santidade, a vida, as virtudes heroicas e as graças atribuídas à intercessão do sacerdote.

O Inquérito diocesano teve início há cerca de três anos a partir de uma comissão constituída pelo Arcebispo Metropolitano de Campo Grande - MS, **Dom Dimas Lara Barbosa**, integrada pelo saudoso bispo auxiliar **Dom Janusz Marian Danecki, OFM Conv**, pelo **Pe. Moacyr Malaquias Júnior**, Vigário Judicial, pelo Pároco da Paróquia São José e Vice-Postulador, **Pe. Paulo Roberto de Oliveira**, Pelo representante da Missão Salesiana de Campo Grande, **Pe. Tiago Figueiró, SDB**, e pelo pesquisador, biógrafo e também Vice-Postulador, **Prof. Dr. Fábio do Vale**.

Após os trâmites e anuências canônicas da Diocese de Três Lagoas (local do falecimento do sacerdote e do primeiro sepultamento), do Regional Oeste 1 da CNBB e da participação dos vice-postuladores no Encontro de Postuladores em Brasília (DF), a documentação pertinente instruiu o pedido enviado a Roma.

A causa conta com a atuação direta do Dr. **Paolo Vilotta**, renomado postulador italiano sediado em Roma, conhecido por liderar a causa de canonização de Santa Dulce dos Pobres (Irmã Dulce), em Salvador (BA).

ARQUIDIOCESE DE CAMPO GRANDE - CÚRIA METROPOLITANA
Rua Amando de Oliveira, 448 - B. Amambaí CEP: 79.008-010 Campo Grande, MS - BRASIL
Fone: (67) 3320-2800 Fax: (67) 3320-2825
www.arquidiocesedecampogrande.org.br

2. O Legado Histórico e Social do Padre João Crippa em Campo Grande

Nascido na Itália, o missionário salesiano Padre João Crippa foi discípulo direto e conviveu pessoalmente com Dom Bosco antes de sua missão na América Sul. Inicialmente radicado no Uruguai, aportou em Mato Grosso e desempenhou papel central no desenvolvimento educacional, assistencial e urbanístico de Campo Grande, sendo considerado por historiadores como cofundador da capital sul-mato-grossense.
Entre seus principais feitos destacam-se:

- **Educação e Juventude:** Liderou a fundação do Colégio Salesiano Nossa Senhora Auxiliadora (que em 2026 celebra seu centenário) e atuou decisivamente na captação de recursos e benfeitores para a construção do Colégio Salesiano Dom Bosco;
- **Saúde e Assistência Social:** Teve atuação fundamental na instituição da Santa Casa de Campo Grande como associação — cujo edifício-sede foi projetado em formato de cruz —, além de desenvolver projetos de apoio a populações indígenas, vulneráveis e detentos;
- **Ação Pastoral:** Fundou a Paróquia São José e o Oratório São José, exercendo ampla liderança religiosa na região.

Sua relevância social e intelectual fez com que convivesse com grandes personalidades da história regional, como o então Governador do Estado de Mato Grosso, Dom Aquino Corrêa, e o Senador Pedro Celestino.

Falecido em Três Lagoas no ano de 1941, seus restos mortais foram transladados em 1951 para Campo Grande por clamor da comunidade local. Atualmente, repousam no interior da igreja na Paróquia São José (localizada na esquina da Rua Pedro Celestino com a Rua Dom Aquino). Como homenagem póstuma, o então prefeito Ari Coelho renomeou a antiga "Rua da Constituição" para Rua Padre João Crippa, disposta paralelamente à Rua José Antônio (fundador da cidade).

A fama de santidade do missionário é corroborada por dezenas de relatos e cartas depositadas espontaneamente por fiéis ao redor de seu túmulo na Paróquia São José, registrando graças e favores alcançados por sua intercessão. Atualmente, o biógrafo Prof. Dr. Fábio do Vale prepara uma publicação detalhada sobre a trajetória e as obras do Servo de Deus.

3. Programação do Evento — 20 de Outubro de 2026

A Arquidiocese de Campo Grande convida todos os veículos de imprensa, comunicadores, autoridades civis e a comunidade em geral para acompanharem a programação solene:

- **18h00 às 18h40 — Sessão Solene de Abertura do Inquérito Diocesano**
  - **Local:** Salão Paroquial da Paróquia São José
  - **Presença:** Arcebispo Metropolitano, Presidente do Tribunal Eclesiástico. Dr. Paolo Vilotta (Postulador da Causa – Roma/Itália). Sendo um ato público, todos os interessados são convidados a assistir ao evento; certamente haverá a

presença do clero da Arquidiocese de Campo Grande, membros da Inspetoria Salesiana (representada pelo Pe. Thiago Figueiró) e autoridades civis.

- **19h00 — Santa Missa em Ação de Graças**
  - **Local:** Paróquia São José, Rua Pedro Celestino, 1446 – Centro, Campo Grande – MS
  - **Presidência:** Dom Dimas Lara Barbosa (Arcebispo Metropolitano de Campo Grande - MS)
  - **Concelebração Solene:** Dom André Alves dos Santos, OSB (Monge Beneditino, Presidente da Academia Brasileira de Hagiologia – ABRHAGI), Clero Arquidiocesano e das demais Dioceses.

4. Informação aos Veículos de Comunicação (Diretrizes Canônicas)

Ressalta-se à imprensa que, conforme as normas do Direito Canônico e as instruções emanadas pelo Dicastério das Causas dos Santos no Vaticano, **grande parte dos depoimentos, provas testemunhais e documentações que compõem a fase de instrução do inquérito tramita sob sigilo processual**. Todavia, a cobertura jornalística da Sessão Solene e da Celebração Litúrgica de Abertura estará plenamente aberta aos profissionais de comunicação credenciados.

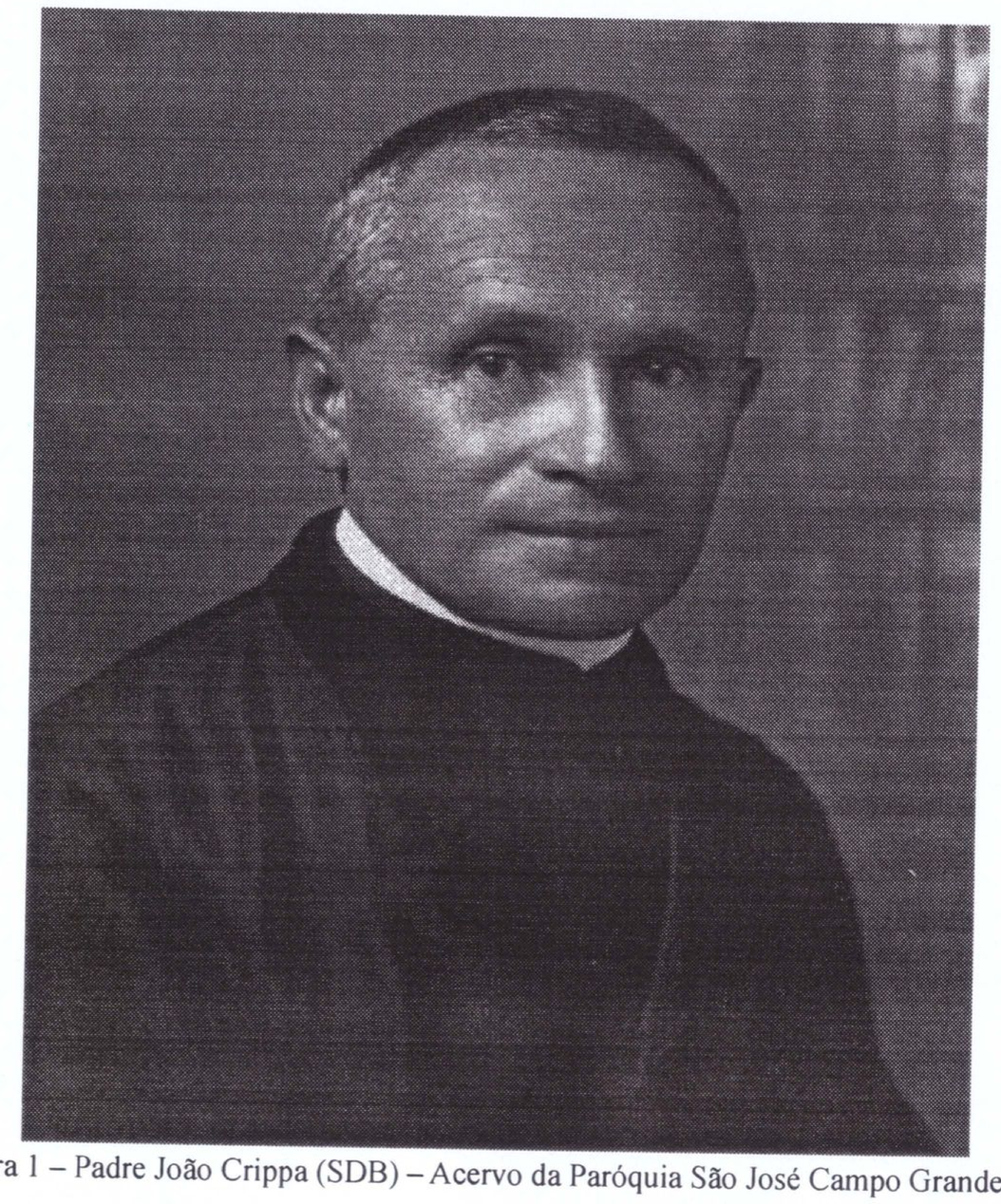

Figura 1 – Padre João Crippa (SDB) – Acervo da Paróquia São José Campo Grande/MS

ATENÇÃO! Visando à precisão das informações técnicas, históricas e canônicas, solicitamos respeitosamente aos gestores, editores e jornalistas que, se possível, submetam os textos produzidos à apreciação prévia de nossa assessoria antes da veiculação, evitando a difusão de termos ou dados equivocados a respeito do processo e da história do Servo de Deus. Colocamo-nos inteiramente à disposição para auxiliar na revisão das redações, no esclarecimento de terminologias jurídicas do Vaticano, na concessão de entrevistas e no

fornecimento de qualquer informação adjacente necessária ao bom cumprimento do trabalho jornalístico.

Contatos para Imprensa e Atendimento:

Paróquia São José — Campo Grande / MS
Endereço: Rua Pedro Celestino, 1446 – Centro, Campo Grande – MS
Responsáveis: Pe. Paulo Roberto de Oliveira (Pároco e Vice-Postulador) Prof. Dr. Fábio do Vale (Pesquisador e Vice-Postulador) contato: (67) 9-9312-6673.

Dom Dimas Lara Barbosa
Arcebispo Metropolitano de Campo Grande - MS

ARQUIDIOCESE DE CAMPO GRANDE - CÚRIA METROPOLITANA
Rua Amando de Oliveira, 448 - B. Amambaí CEP: 79.008-010 Campo Grande, MS - BRASIL
Fone: (67) 3320-2800 Fax: (67) 3320-2825
www.arquidiocesedecampogrande.org.br